Este manual supone que has descargado el siguiente archivo:

Dev-C++ (devcpp.zip)

Instalación del compilador

1. Descomprime el archivo devcpp.zip en cualquier directorio y verás que aparece el fichero devcpp-4.9.9.2_setup.exe, le das doble clic para ejecutarlo y verás que aparece una pantalla como la siguiente:

Das click en Aceptar para continuar, entonces aparecerá otra ventana.

2. Seleccionamos el lenguaje Español y damos click en el botón OK:

3. Se nos muestra el acuerdo de licencia damos click en Acepto para seguiradelante.

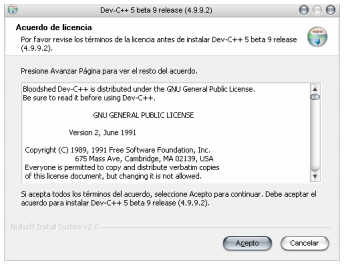

4. La siguiente ventana nos muestra los componentes que queremos instalar, en esta parte no tocamos nada, hacemos click en el botón Siguiente

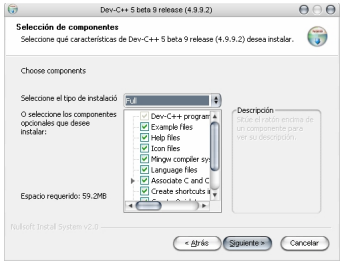

5. Aquí no pregunta el directorio donde queremos instalar el compilador, dejamos el que está por defecto y hacemos click en Instalar para continuar.

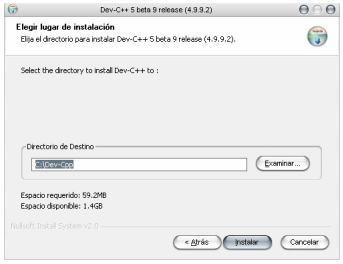

6. Una vez se hayan copiado todos los archivos, nos saldrá una ventana como la siguiente:

Damos click en Sí para continuar.

7. Una vez hecho esto se nos muestra una pantalla indicandonos que la instalación ha terminado:

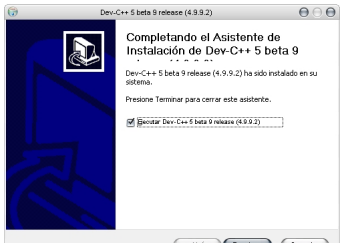

Damos click en el botón Terminar

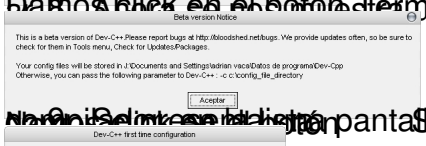

Aparecerá una pantalla en al cual simplemente damos click en el botón Acept

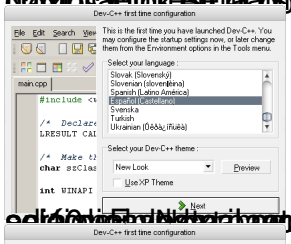

Nos aparecerá una pantalla en la cual nos pide que seleccionemos el lenguaje que se le otorgará a Dev-C++. Seleccionamos el lenguaje que se le otorgará a Dev-C++ que en nuestro caso es el primero: Español (Castellano) y

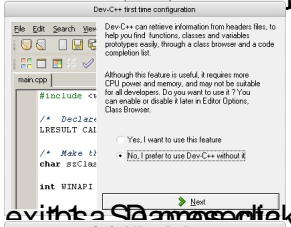

Nos aparecerá una pantalla en la cual nos pide que seleccionemos el tipo de configuración que queremos para el programa. Seleccionamos el tipo de configuración que queremos y damos click en Next

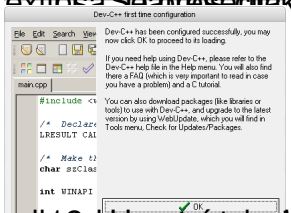

Ahora nos aparecerá una pantalla en la cual nos indica el proceso de configuración ha sido exitoso. Damos click en OK para continuar

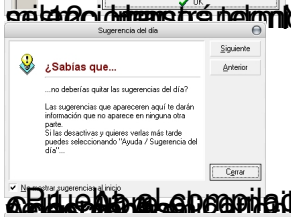

Nos aparecerá una sugerencia del día, si lo deseas puedes cerrarla o si no, ya es de tu gusto. Ahora se nos ofrece la opción de compilar un programa. Para ello nos vamos a Archivo -> Nuevo -> Proyecto y en la pestaña Basic

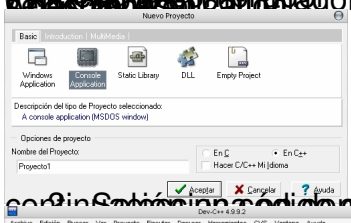

Seleccionamos Console Application y damos click en Aceptar. Nos aparecerá una pantalla en la cual nos pide que guardemos el archivo del proyecto y se te presentará a

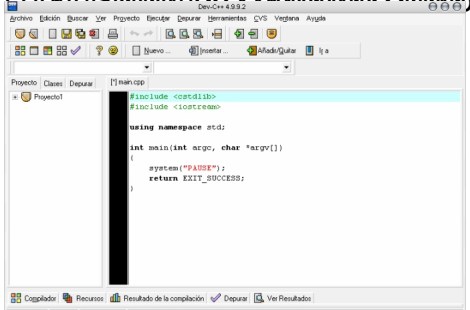

pantalla como la siguiente, en la cual nos pide que guardemos el archivo fuente. Damos click en Aceptar y se presentará un cuadro de texto en blanco. Luego presionamos CTRL+F9 para compilar. Ya ha sido

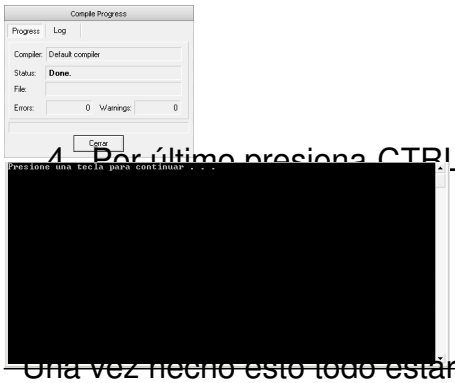

4. Por último presiona CTRL+F10 para ejecutar el programa verás algo como lo siguiente:

Una vez hecho esto todo estará completo.